

## Exportanleitung für KosyfaWIN

Hiermit erhalten Sie eine Anleitung für den Export Ihrer Fahrzeugdaten aus KosyfaWIN.

1. Starten Sie KosyfaWIN und wählen Sie im Menü „Datenbank – Gebrauchtwagen“.

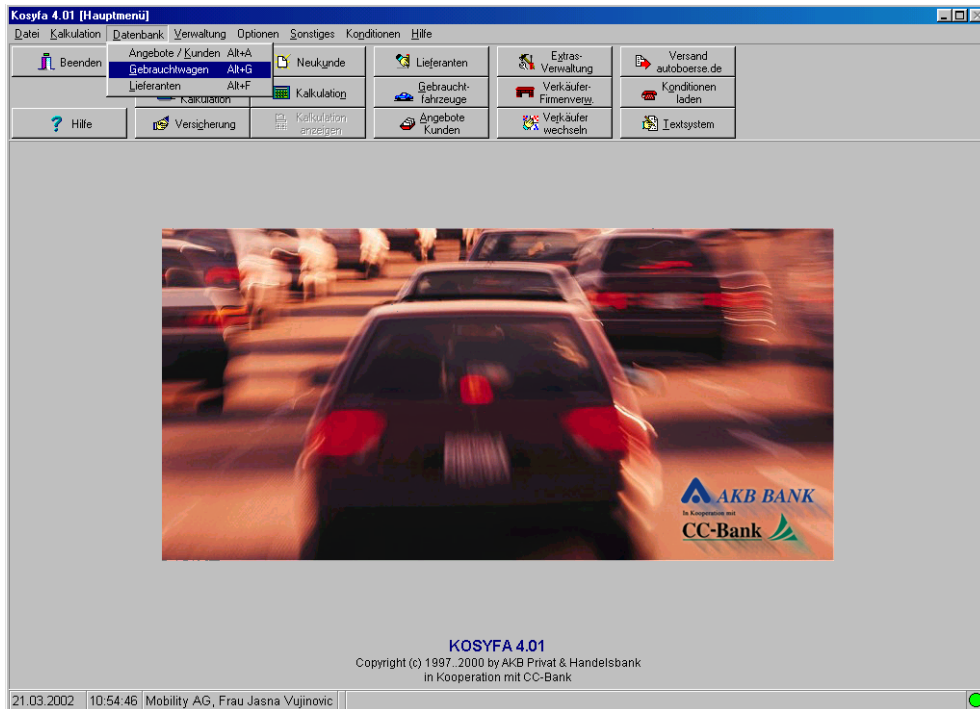

2. Es öffnet sich ein neues Fenster. Klicken Sie hier auf den Button „ASCII-Export“.

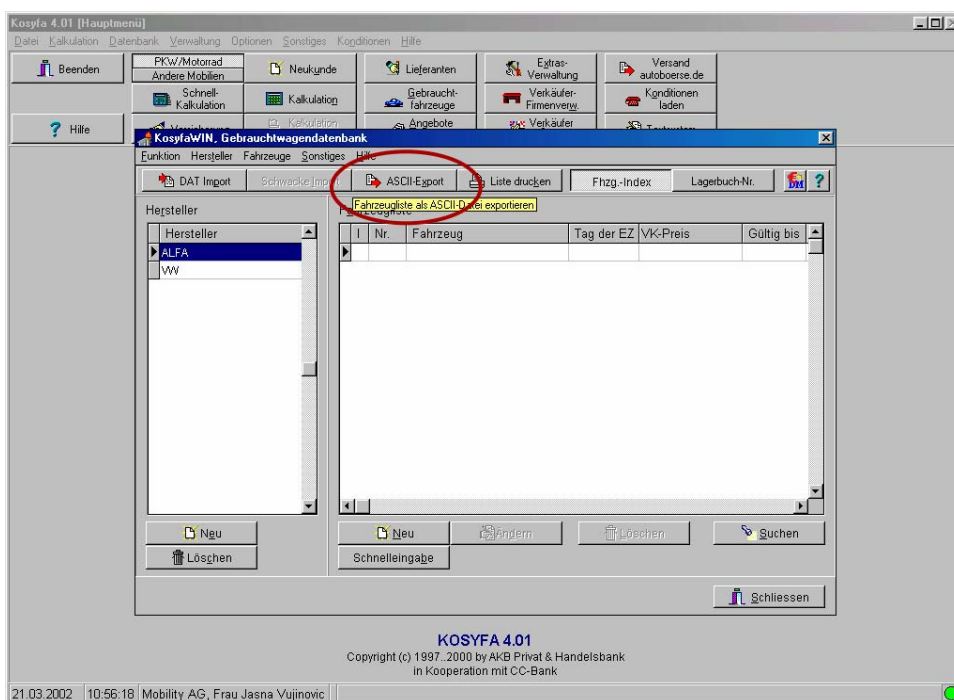

- Im folgenden Fenster können Sie nun auswählen, ob der Export mit oder ohne Bilder erfolgen soll. Klicken Sie anschließend auf „Export starten“.

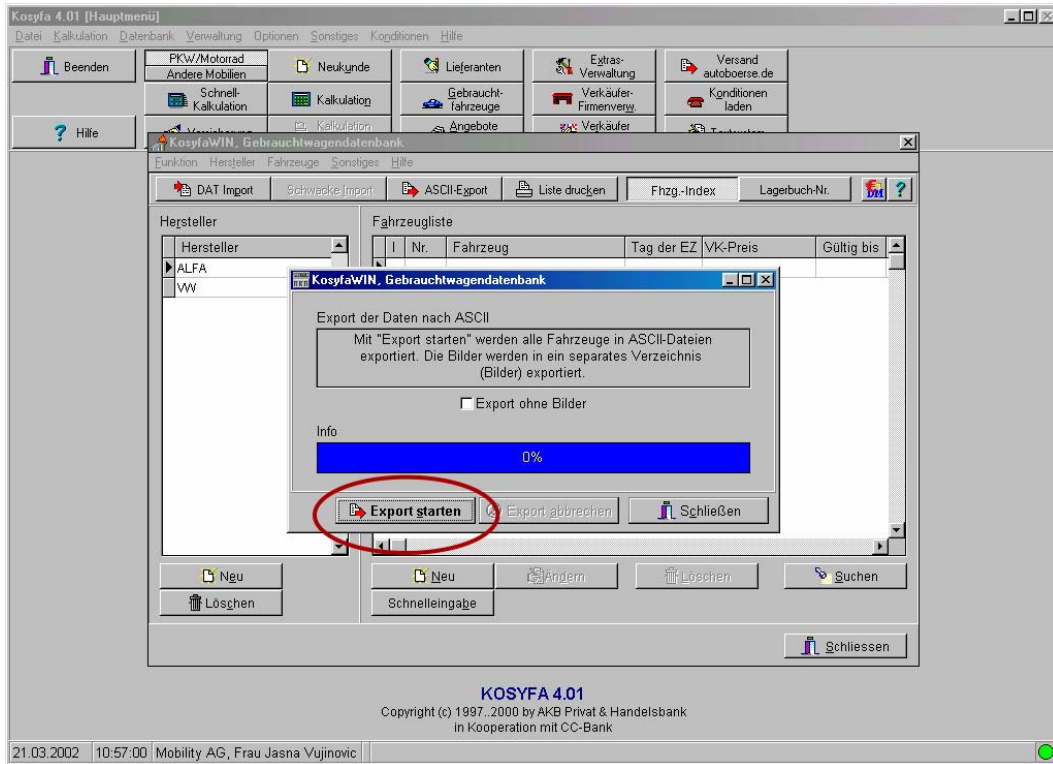

- Nach beendetem Export öffnet sich ein Hinweisfenster, indem beschrieben wird, an welchen Ort die Daten exportiert wurden.

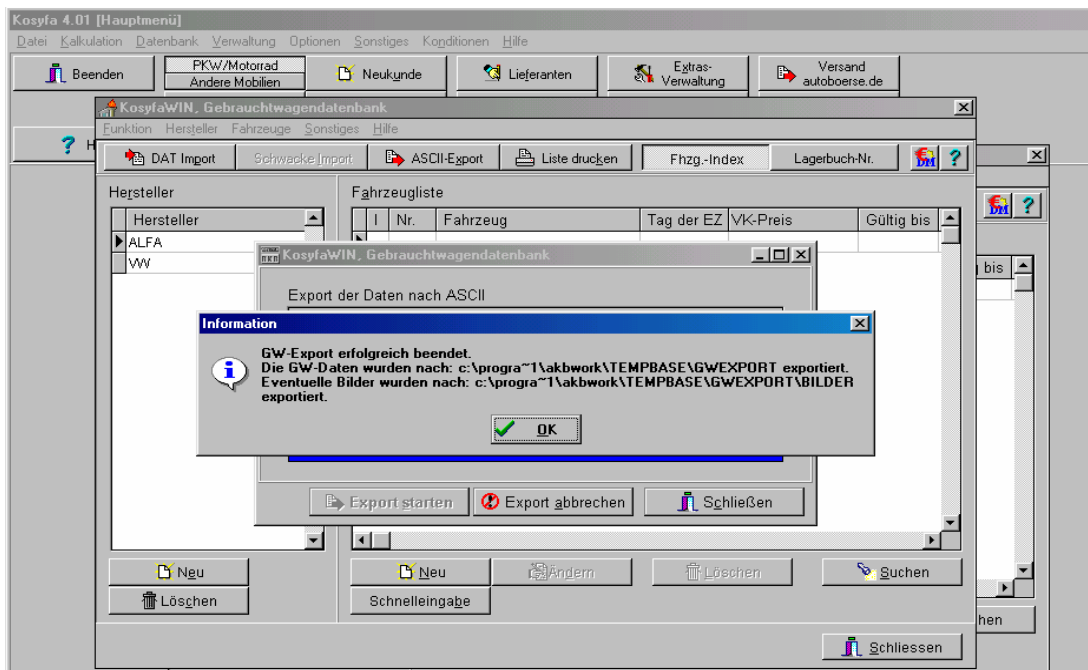

5. Die Exportierten Daten können nun per Email an [upload@mobiliti.de](mailto:upload@mobiliti.de) gesendet werden.
  - Sollten Sie die Möglichkeit haben, ein ZIP-Archiv zu erstellen, können Sie die Bilder und die Exportdatei „GW\_ERW.TXT“ in ein ZIP-Archiv packen und dieses auf unserer Homepage <http://www.mobiliti.de> über die Funktion „Upload“ im geschlossenen Bereich einspielen.
  - Wenn Sie nur die Datei „GW\_ERW.TXT“ über die Funktion „Upload“ einspielen, werden keine Bilder eingefügt.

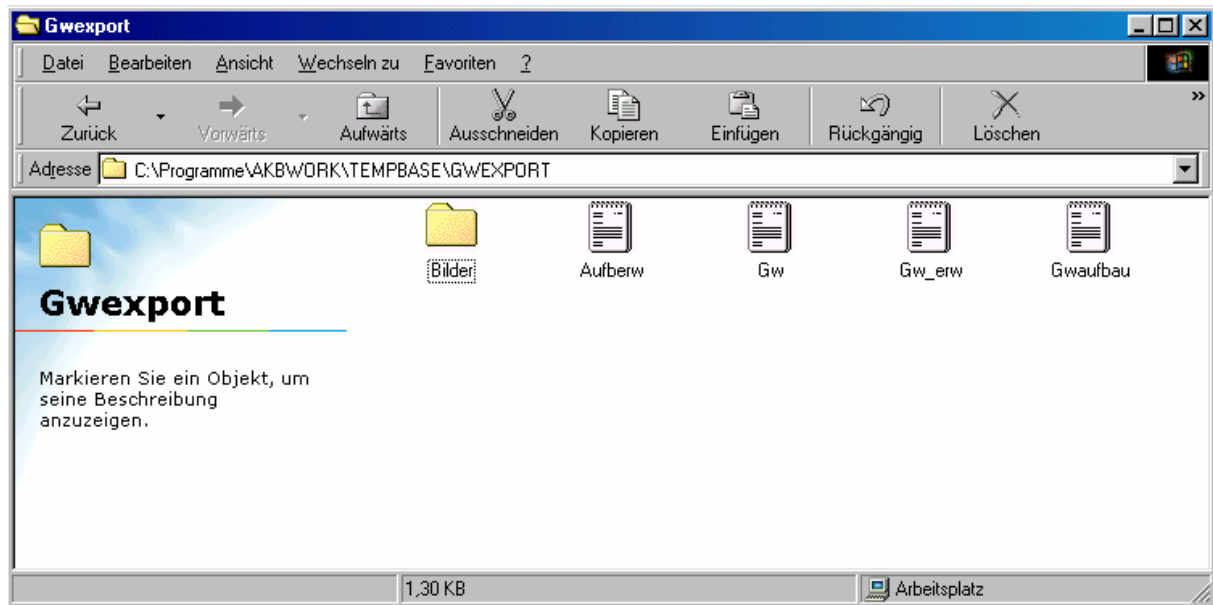

Sollten Sie noch Fragen haben, wenden Sie sich an unser Service-Team unter der Telefonnummer +49 (0) 26 34-95 80 555 oder per Email an [info@mobiliti.de](mailto:info@mobiliti.de) .

Mit freundlichen Grüßen

Ihr mobiliti-Team